



## Zonas de Espetáculo e Zona Camping

O circuito da 25ª edição da prova BP Ultimate 24 horas TT Vila de Fronteira, e da 11ª edição BP Ultimate 4 Horas TT Vila de Fronteira, terá três Zonas Espetáculo (ZE) e uma Zona Camping (ZC).

Este ano está prevista uma nova Zona de Espetáculo (ZE2), conseguida com a generosidade do proprietário.

Assim, a Zona Espetáculo 1 (ZE1) situa-se junto à reta da meta, sendo que este ano voltamos a permitir o acesso do público ao corredor em frente às boxes, a Zona Espetáculo 2 (nova) junto à estrada N243 (Fronteira/Monforte), que serve apenas para estacionamento e observação da prova (o acampamento não é permitido) e a ZE3 e Camping 1 do Monte do Cego, próximo da segunda passagem da ribeira Grande. Este espaço é bastante grande (cerca de 10 hectares) e permite uma zona Camping e outra apenas para o público que se dirige a esta zona, utilizando o estacionamento indicado no layout. Este espaço dispõe de WC (nos bares existe chave para algumas wc destinadas às senhoras) o apoio de bares e um posto de primeiros socorros (ambulância dos bombeiros).

Os terrenos definidos para o campismo e estacionamento não tem qualquer tipo de intervenção, visto tratar-se de terrenos inseridos em programas agrícolas que não permitem essa mesma intervenção. Desta forma e em caso de muita chuva é provável que as acessibilidades e os estacionamentos se tornem difíceis.

Os interessados em permanecer na ZC e ZE deverão imperativamente seguir as seguintes regras:

- Providenciar os meios necessários para foguear em segurança (apenas na ZC). O corte de árvores é proibido.
- É proibido circular com viaturas na zona camping (autos ou motos) desde o início da prova até ao final da mesma (a circulação de viaturas, sobretudo à noite, perturba os pilotos com o possível encandeamento provocado pelos faróis).
- Providenciar recipientes para lixo e não deixar resíduos no local.
- Não ultrapassar os limites da zona, definidos por marcações efetuadas pela organização (rede ou fita plástica)
- Respeitar as instruções fornecidas pelos elementos da organização e/ou da GNR

**A presença de viaturas em qualquer outro local que não os definidos pelo organizador é proibida e poderá ser considerado “invasão de propriedade privada”, situação prevista e punida pelos artigos 191º, 212º e 213º do Código Penal.**

Quem desejar adquirir lenha, pode fazê-lo através deste contacto (966 459 549).



## Zonas Espetáculo (ZE) e Zona Camping (ZC)

### Localização e acessos das ZE e ZC:

#### ZE 1 Fronteira - Reto da Meta

A ZE1 situa-se em frente às Boxes, e permite observar parte da reta da meta e uma sequência de curvas, com um novo salto. Como referido, este ano voltamos a permitir ao público o acesso ao corredor situado em frente às boxes.

#### Acesso:

A partir de Fronteira, deve estacionar a viatura na Zona Industrial ou junto à estação de caminho-de-ferro e escola, e dirigir-se a pé em direção às Boxes pelo asfalto que se situa a sul das mesmas, seguindo as indicações da Organização e elementos da GNR que se encontram no local (ver Layout da ZE1).

#### ZE 2 – “Herdade Grande”

Situa-se junto à N243, local onde o circuito se aproxima desta nacional. Zona rápida com boa visibilidade, o espaço permite estacionamento e bom local, uma espécie de anfiteatro. No local existe bar e WC, não é permitido camping.

#### Acesso:

Desde Fronteira seguir direção Monforte ou IP2 Portalegre, de Monforte seguir as indicações para Fronteira ou Avis.

#### ZE 3 e ZC 1 – “Monte do Cego”

O circuito sofreu uma alteração, desde 2019, para permitir que o público aceda a este local sem atravessamentos do circuito. Neste local está disponível, um espaço de campismo e um outro para o público, onde é interdito colocar viaturas, que utiliza o parque de estacionamento existente nas proximidades (ver desenho). Em caso de muita chuva a circulação neste espaço é difícil, sobretudo para veículos convencionais e veículos pesados.

#### Acesso:

Desde Fronteira seguir por estrada municipal direção Cabeço de Vide, cerca de 5 km após a rotunda à saída de Fronteira. Para quem vem de Alter do Chão ou Portalegre, segue pela estrada de Cabeço de Vide para Fronteira.

### Horários das provas (novos horários em relação a 22):

#### Dia 1 de Dezembro

24 Horas – treinos livres – 09h30 / 11h30 e 17h15 / 18h30

24 Horas – treinos cronometrados – 14h00 / 17h00

4 Horas – treinos livres e cronometrados – 11h45 / 13h45



### **Dia 2 dezembro**

Partida das BP Ultimate 4 Horas TT Vila de Fronteira – 09h00

Final das BP Ultimate 4 Horas TT Vila de Fronteira – 13h00

Partida das BP Ultimate 24 Horas TT Vila de Fronteira– 15h00

### **Dia 3 dezembro**

Chegada das BP Ultimate 24 Horas TT Vila de Fronteira – 15h00

As 24 Horas TT Vila de Fronteira são hoje uma referência no mundo dos desportos motorizados, para tal muito contribui o muito público que ano após ano visita Fronteira e que de uma forma responsável assiste ao espetáculo proporcionado pelos inúmeros concorrentes.

Infelizmente nem todos compreendem a consequência de atos pouco ponderados e que podem de alguma forma colocar em risco a continuidade do evento.

Não deve ser esquecido que o circuito atravessa várias propriedades privadas, e só com a colaboração dos proprietários é possível a realização do evento. Ano após ano são confrontados com a destruição de pastagens, arvores e cercas, ainda assim continuam a permitir que se utilizem os terrenos para utilização do público, embora com limitações e regras mais apertadas e compreensíveis. Para este ano, por motivos vários, que se prendem sobretudo com questões agrícolas, só estão disponíveis dois espaços para o publico, referidos em cima.

Agradecemos que assistam ao espetáculo em segurança e que permaneçam nas áreas definidas para o público, e apenas nessas, todos os locais não referidos como Zonas Espetáculo ou Camping, são locais proibidos.

Este ano e para comemorar as 25 edições das 24 horas, a Câmara Municipal de Fronteira preparou um programa festivo de muita qualidade. A tenda onde serão dados os concertos está situada junto aos habituais bares.

Para evitar deslocações de veiculos, existe um esquema de autocarros que percorrem o percurso entre a ZA3 e Fronteira (ver programa e horários dos autocarros em baixo).



24ª EDIÇÃO

Ultimate  
**24 HORAS TT**  
VILA DE FRONTEIRA 2022  
AUTOMÓVEL CLUB DE PORTUGAL



10ª EDIÇÃO

Ultimate  
**4 HORAS SSV**  
VILA DE FRONTEIRA 2022  
AUTOMÓVEL CLUB DE PORTUGAL

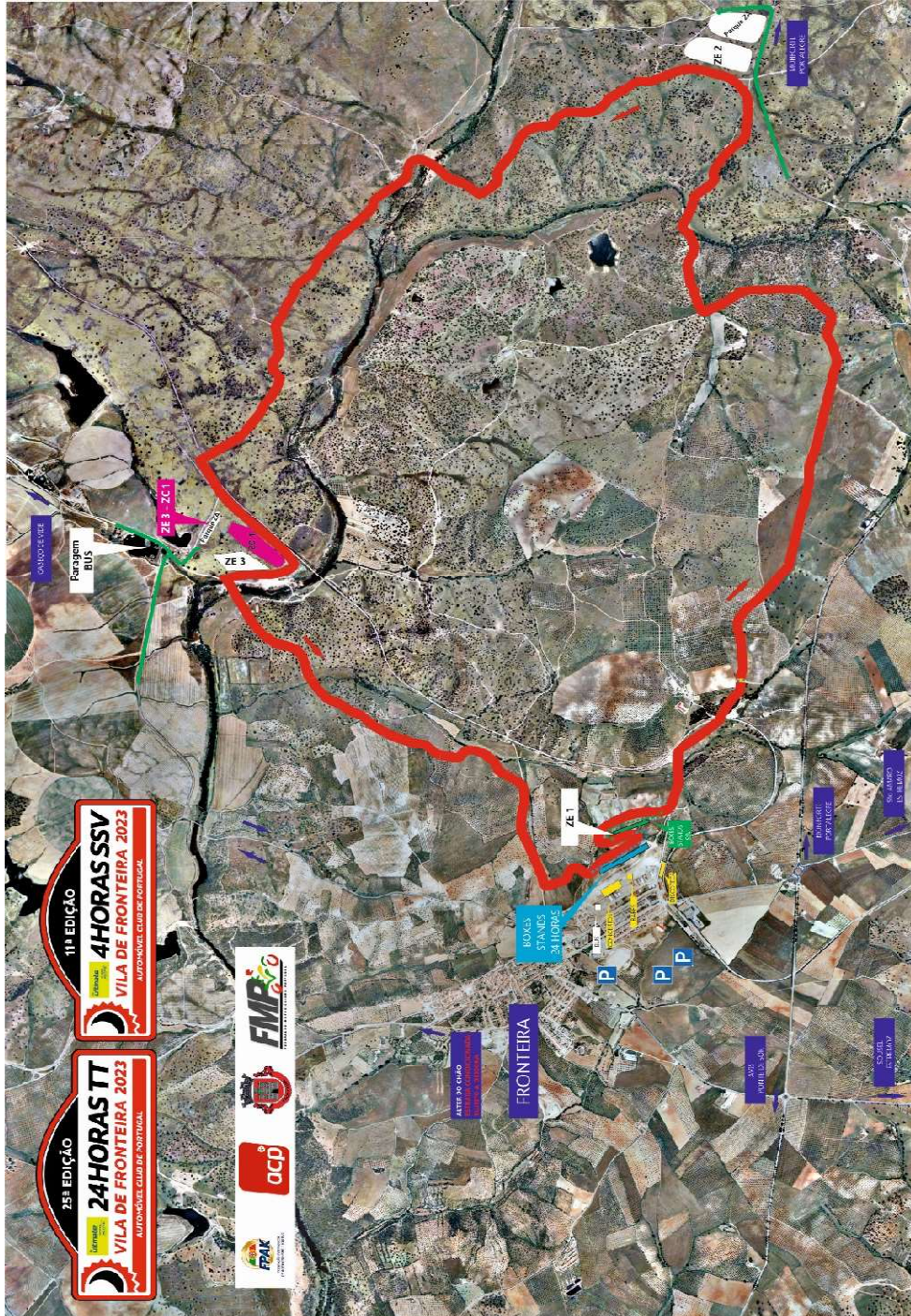



## ZONA ESPETÁCULO 1(FRONTEIRA)

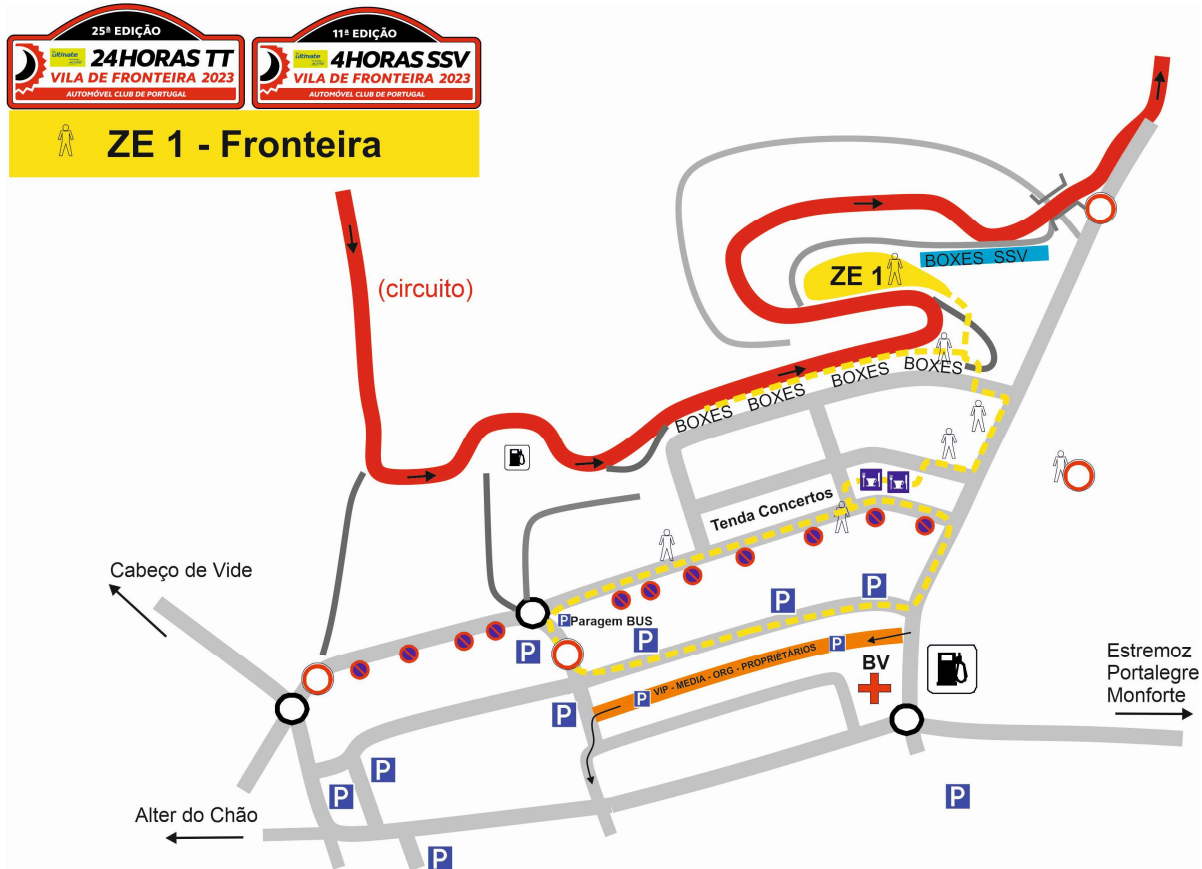



## ZONA ESPETÁCULO 2

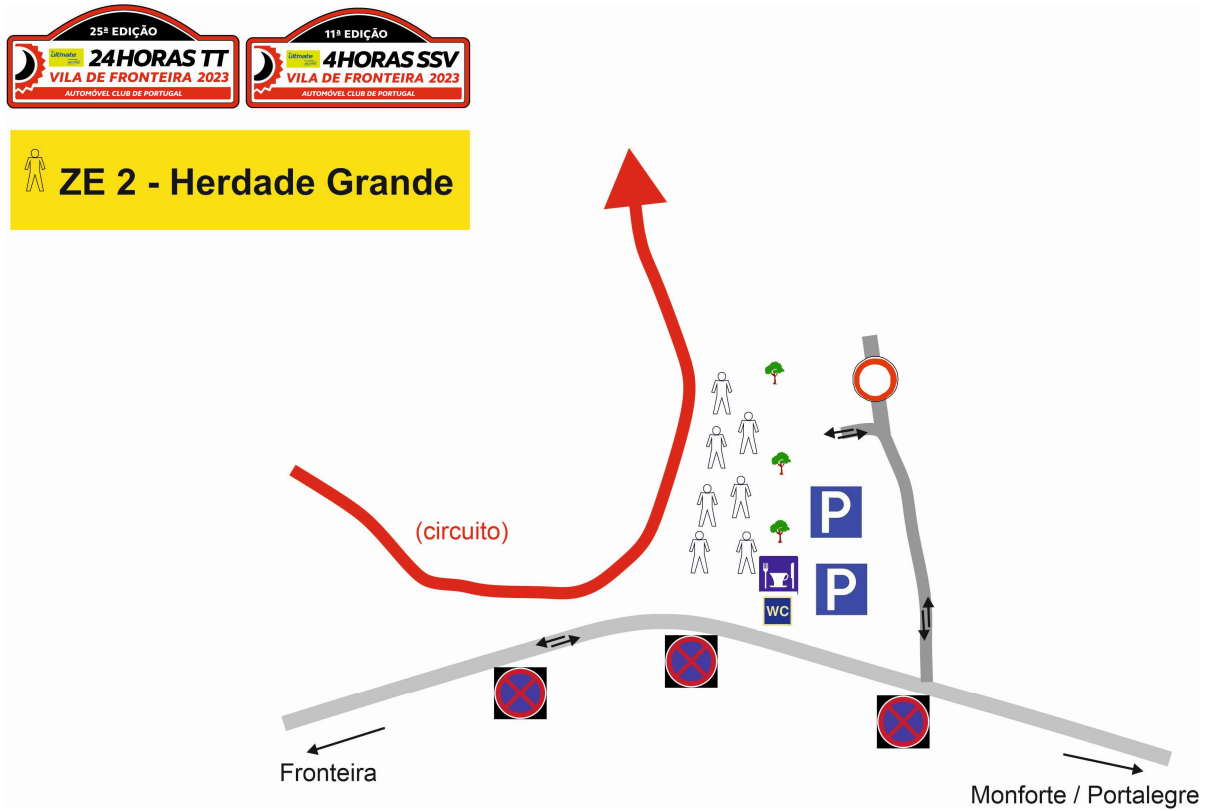



## ZONA ESPETÁCULO 3 (MONTE DO CEGO) / CAMPING 1





## PROGRAMA DOS CONCERTOS



25ª EDIÇÃO  
**24 HORAS TT**  
 VILA DE FRONTEIRA 2023  
 AUTOMÓVEL CLUB DE PORTUGAL

01-02  
 DEZEMBRO. 2023  
 TERRÓDROMO DE FRONTEIRA

# 24 HORAS TT

# FRONTEIRA

FESTIVAL DOS 25 ANOS

<p><b>01</b> DEZ.</p> <p><b>QUIM</b> <b>BARREIROS</b></p> <p><b>HYBRID</b> <b>THEORY</b></p> <p><b>WET BED</b> <b>GANG</b></p>	<p><b>02</b> DEZ.</p> <p><b>DAVID</b> <b>ANTUNES</b></p> <p><b>XUTOS &amp;</b> <b>PONTAPÉS</b></p> <p><b>SMELLS</b> <b>LIKE 90s</b></p> <p><b>CARLOS</b> <b>MANAÇA</b></p>
--	--





Município  
de Fronteira



alentejo  
ribatejo



24ª EDIÇÃO

**24 HORAS TT**  
**VILA DE FRONTEIRA 2022**  
AUTOMÓVEL CLUB DE PORTUGAL



10ª EDIÇÃO

**4 HORAS SSV**  
**VILA DE FRONTEIRA 2022**  
AUTOMÓVEL CLUB DE PORTUGAL



## HORÁRIOS DOS AUTOCARROS

**24 HORAS TT**  
**FRONTEIRA**  
FESTIVAL DOS 25 ANOS

25ª EDIÇÃO  
**24 HORAS TT**  
VILA DE FRONTEIRA 2023  
AUTOMÓVEL CLUB DE PORTUGAL

01-02  
DEZEMBRO. 2023  
TERRÓDROMO DE FRONTEIRA

**TRANSPORTES**

**CIRCUITO 1**  
PONTE SÔR / GALVEIAS / AVIS / ERVEDAL / FRONTEIRA E REGRESSO > 3,00€/VIAGEM  
AVIS / ERVEDAL / FRONTEIRA E REGRESSO > 2,00€/VIAGEM  
• PARTIDA DE PONTE SÔR: 20H00 / 22H00 / 04H00  
• PARTIDA DE FRONTEIRA: 21:00 / 03:00 / 05H00

**CIRCUITO 2**  
ESTREMOZ / FRONTEIRA E REGRESSO > 3,00€/VIAGEM  
SOUSEL / SÃO BENTO DO CORTIÇO / SANTO AMARO / FRONTEIRA E REGRESSO > 2,00€/VIAGEM  
• PARTIDA DE ESTREMOZ: 20H30 / 21H30 / 03H30  
• PARTIDA DE FRONTEIRA: 21:00 / 03:00 / 04H30

**CIRCUITO 3**  
MONFORTE / FRONTEIRA E REGRESSO > 3,00€/VIAGEM  
VAIAMONTE / FRONTEIRA E REGRESSO > 2,00€/VIAGEM  
CABEÇO DE VIDE / FRONTEIRA E REGRESSO > 1,00€/VIAGEM  
• PARTIDA DE MONFORTE: 20H30 / 21H30 / 03H30  
• PARTIDA DE FRONTEIRA: 21:00 / 03:00 / 04H30

**CIRCUITO 4**  
PORTALEGRE/ FRONTEIRA E REGRESSO > 3,00€/VIAGEM  
CRATO/ ALTER DO CHÃO/ FRONTEIRA E REGRESSO > 2,00€/VIAGEM  
• PARTIDA DE PORTALEGRE: 20H00 / 22H00 / 04H00  
• PARTIDA DE FRONTEIRA: 21:00 / 03:00 / 05H00

**CIRCUITO VAIVÉM (APENAS SÁBADO, DIA 02 DEZ.)**  
ZE CEGO / ZE RETA DA META (FRONTEIRA) E REGRESSO > 1,00€/VIAGEM  
• PARTIDA ZE CEGO: 13H00/ 14H00 / 17H00 / 20H00 / 22H00  
• PARTIDA DE ZE RETA DA META (FRONTEIRA): 16H00 / 18H30 / 02H00 / 03H00



Município de Fronteira | alentejo ribatejo

ORGANIZAÇÃO



AUTOMÓVEL CLUB DE PORTUGAL

[WWW.24HORASTT.COM](http://WWW.24HORASTT.COM)

PATROCINADORES



Município de Fronteira